

PLAN DE LOCALISATION

1/5000

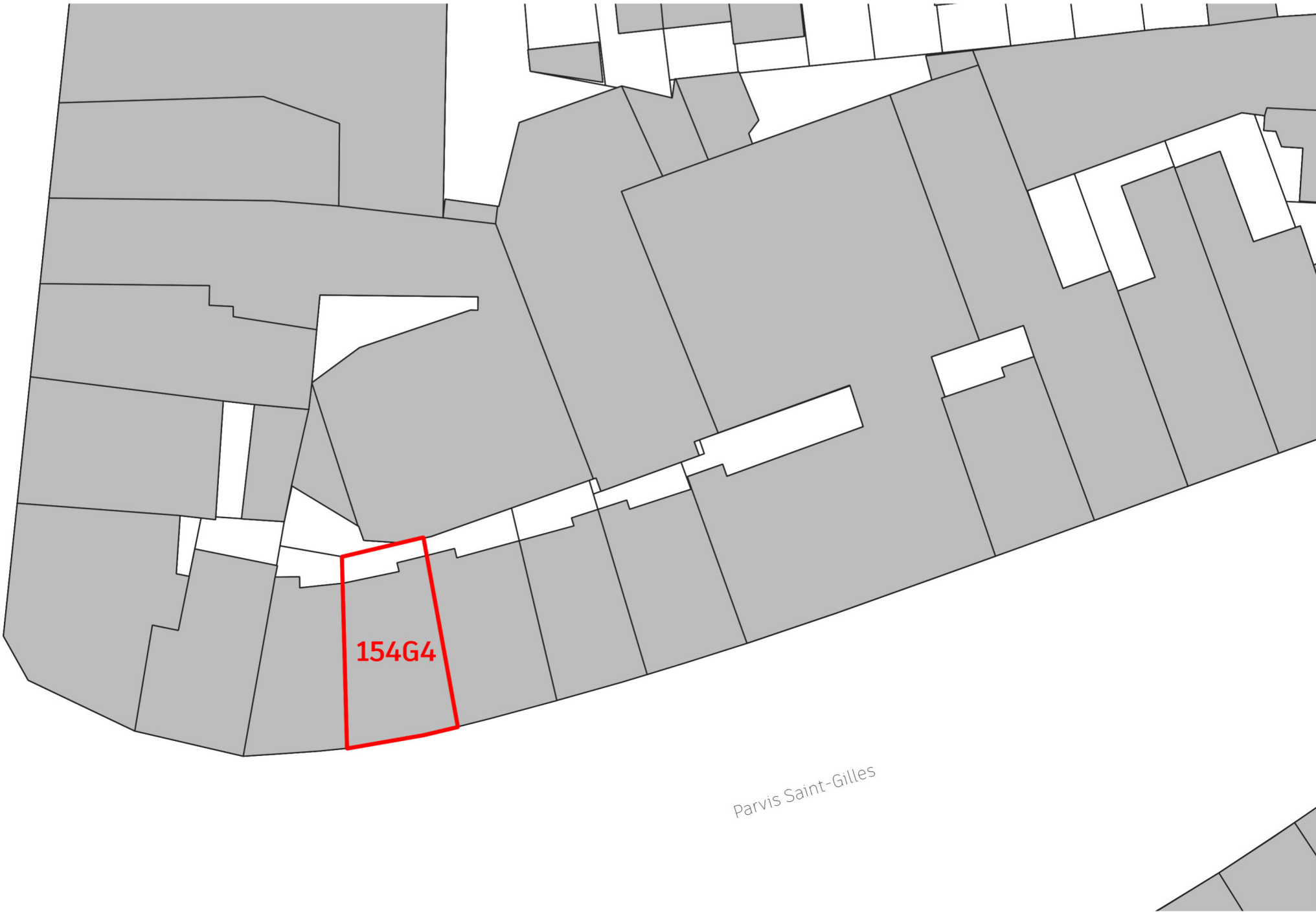

PLAN D'IMPLANTATION

1/500





## A | SITUATION EXISTANTE DE DROIT

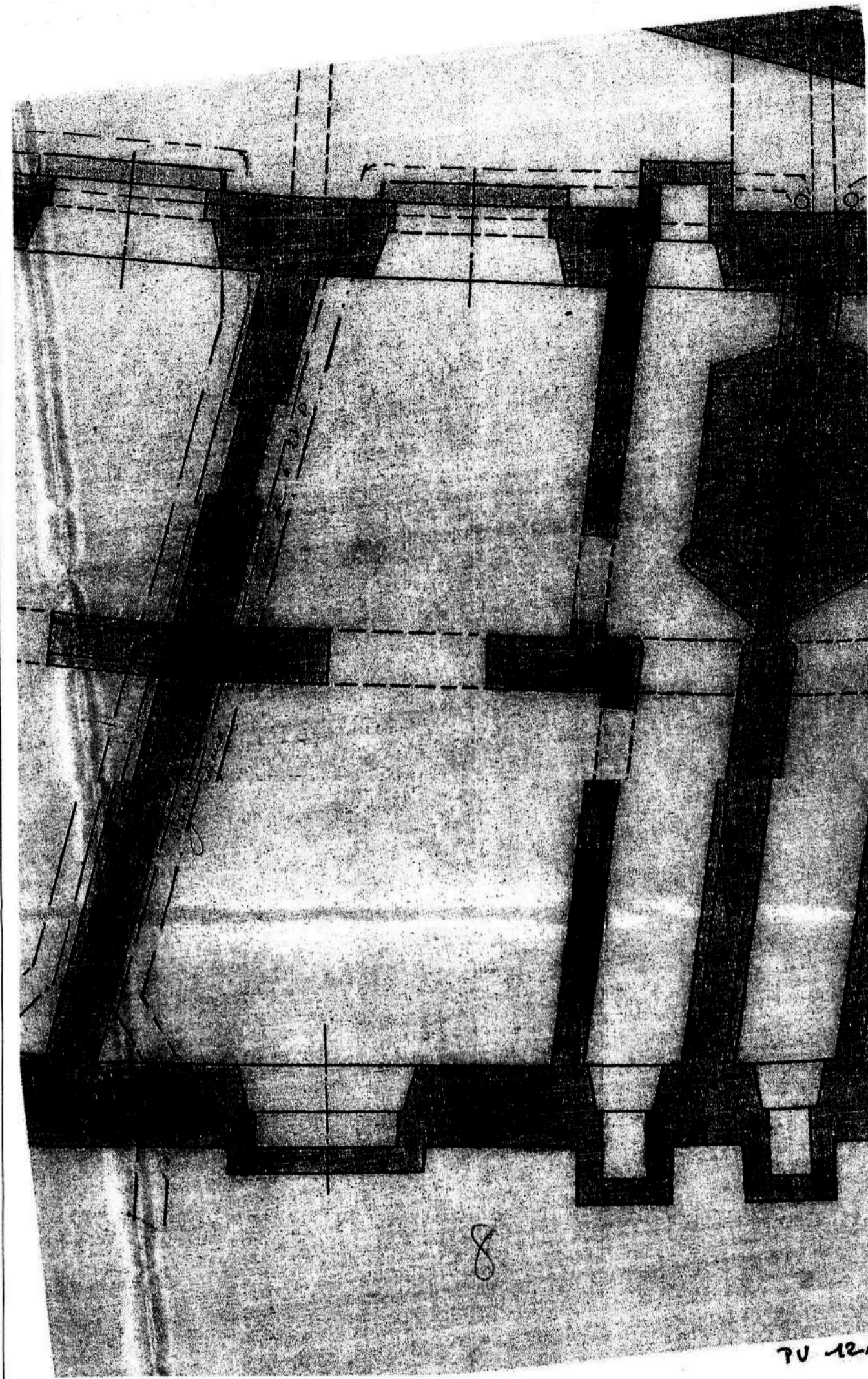

CAVES — 1/50

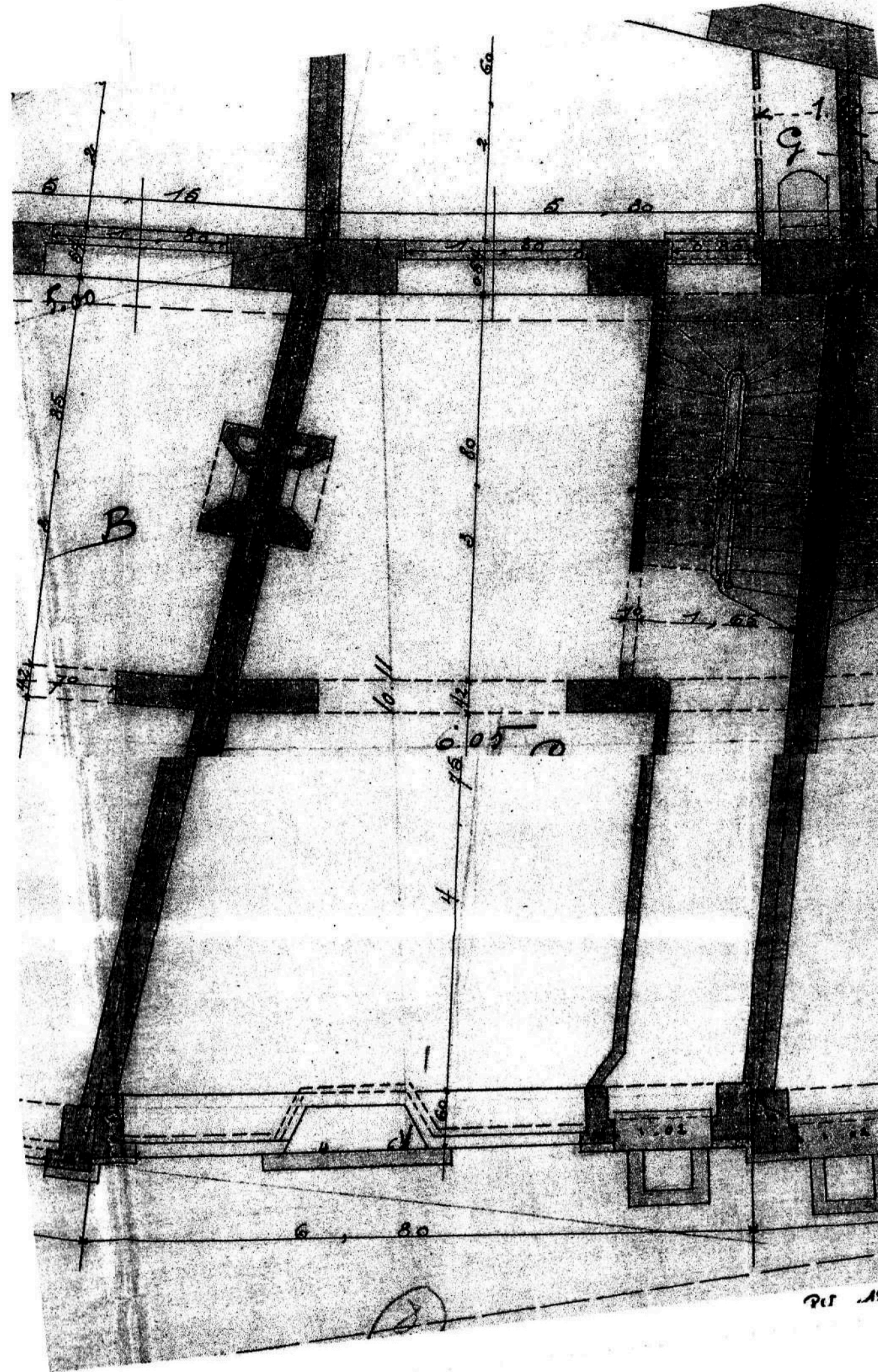

REZ-DE-CHAUSSEE — 1/50

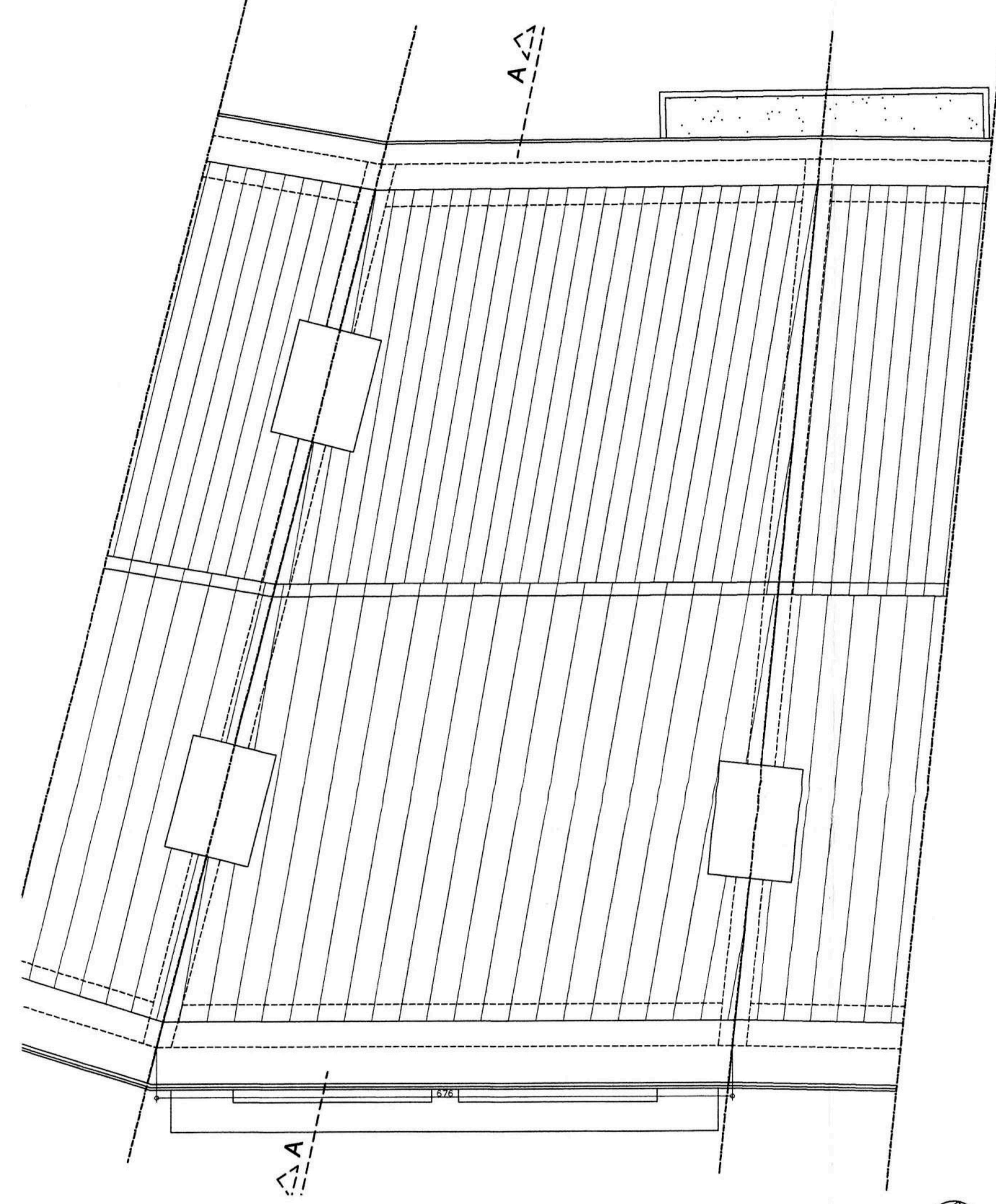

TOITURE — 1/50

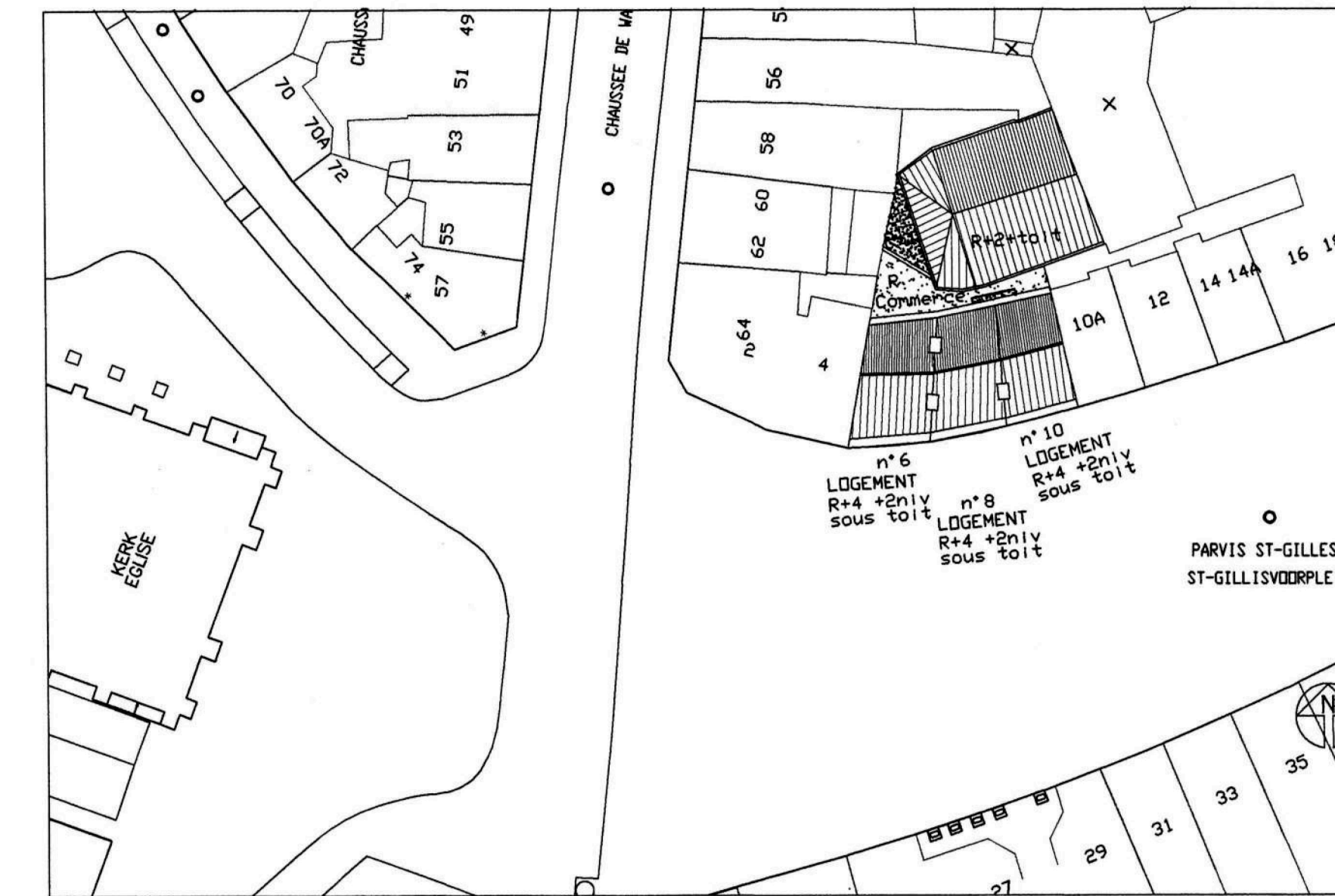

PLAN D'IMPLANTATION — SITUATION EXISTANTE — 1/500

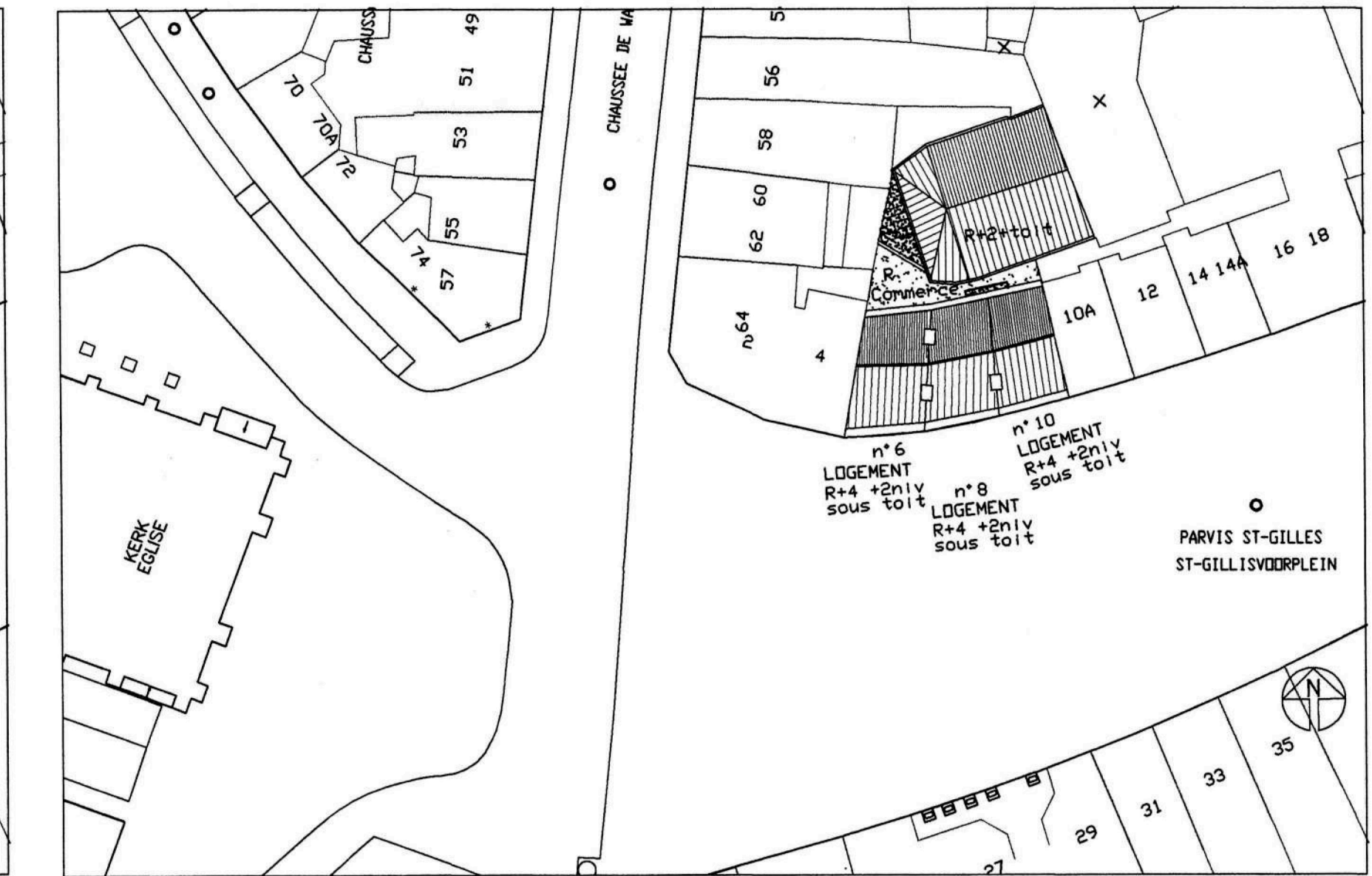

PLAN D'IMPLANTATION — SITUATION PROJETEE — 1/500

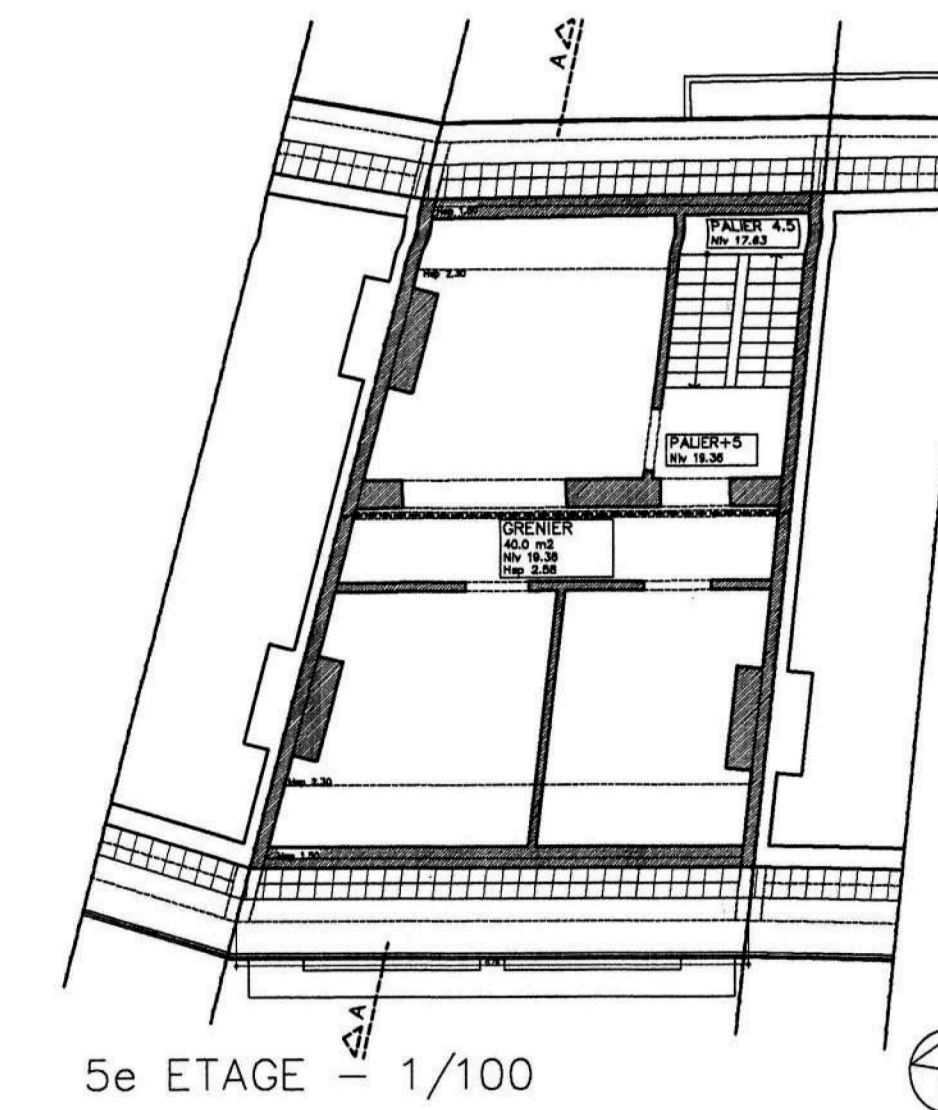

5e ETAGE — 1/100

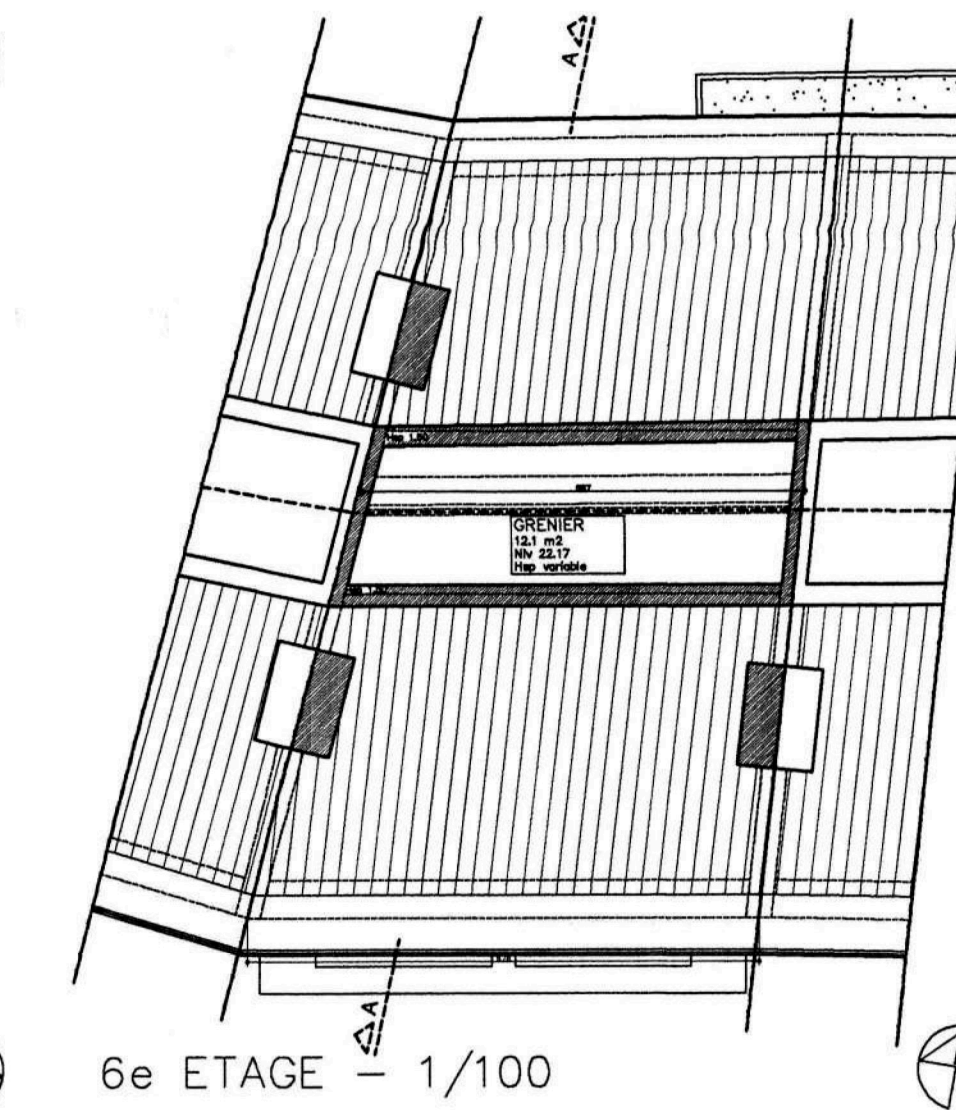

6e ETAGE — 1/100

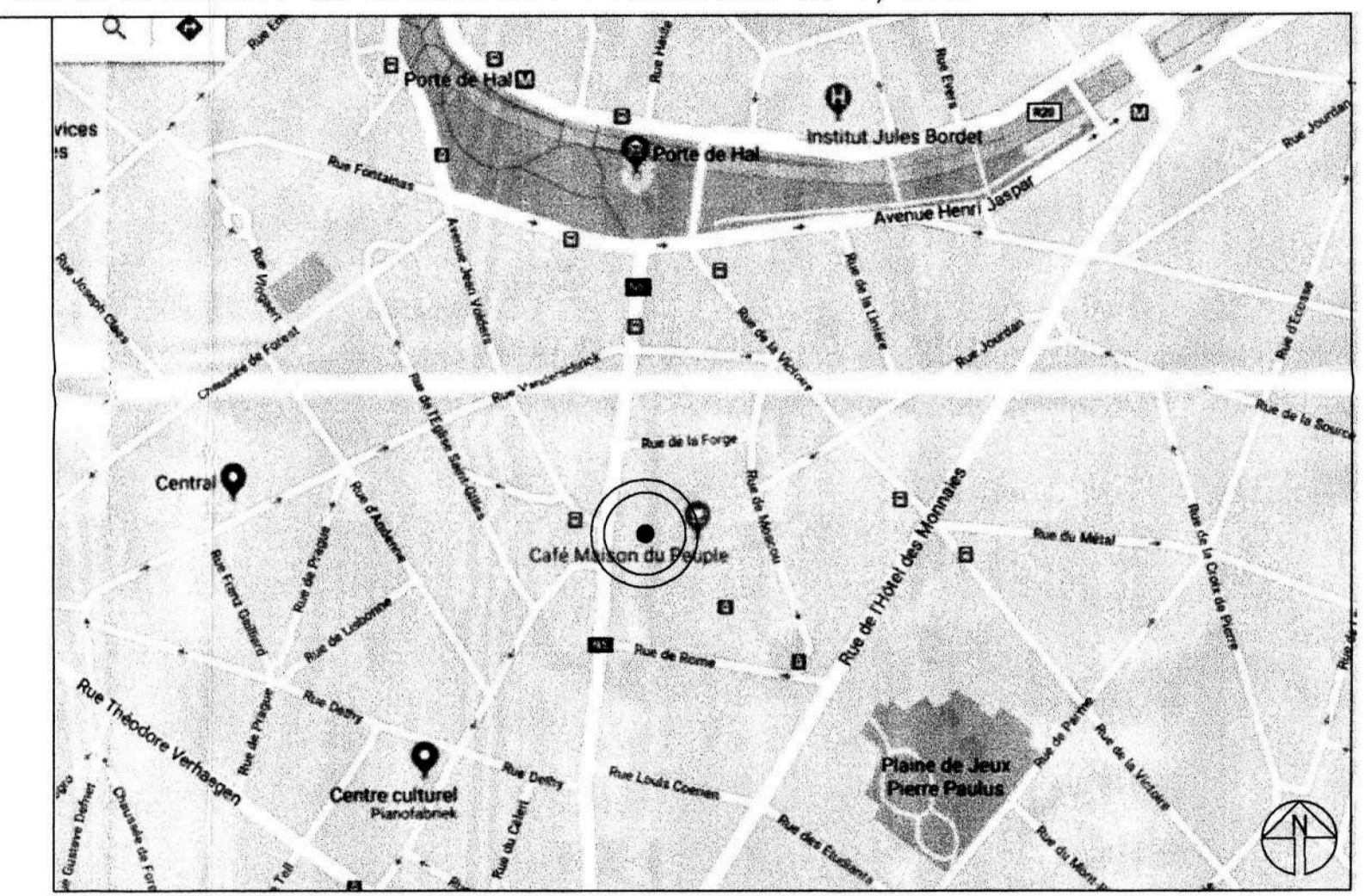

PLAN DE LOCALISATION — 1/5000

### MATERIAUX:

- (A) châssis pvc blanc récents (2012)
- (B) tuiles ton noir-anthracite
- (C) panneaux type Trespa — stratifié compact haute pression ton noir-anthracite
- (D) enduit sur isolant ton cimentage existant
- (E) nouveaux châssis bois capot alu ton noir-anthracite
- (F) garde-corps en acier thermo-laqué ton noir-anthracite
- (G) boiseries originales remises en état, vernis mat
- (H) caisson volet métallique existant maintenu
- (I) pierre bleue peinte
- (J) pierre bleue remise à nu
- (K) porte d'origine peinte
- (L) porte d'origine: bois apparent, vernis mat
- (M) vitrine: châssis et porte: profilé aluminium anodisé ton champagne
- (N) panneau alu laqué mat couleur anthracite

- coupe dans matériau existant
- coupe dans nouveau matériau

### LEGENDE MATERIAUX

## B | SITUATION EXISTANTE DE FAIT

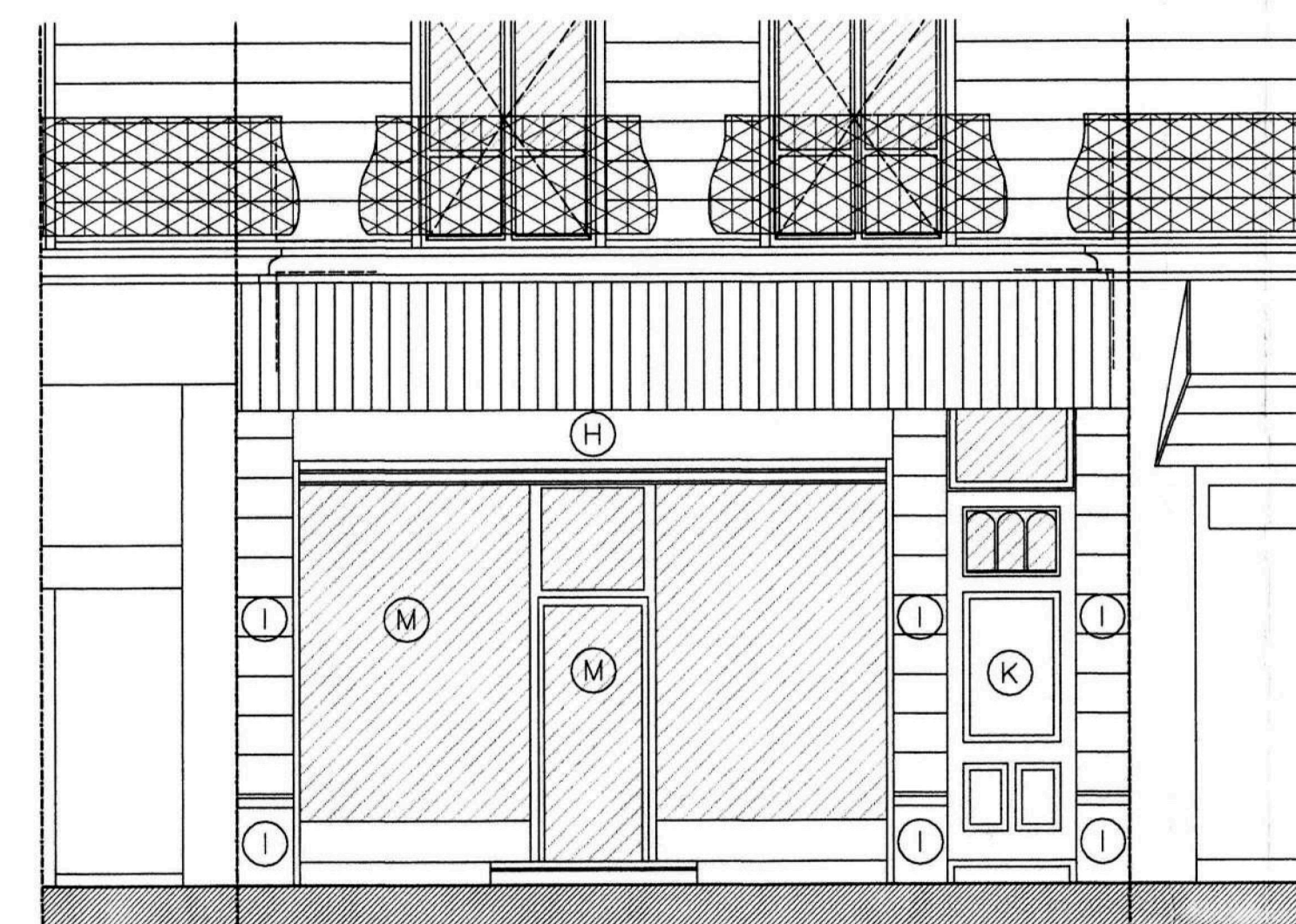

FACADE AVANT REZ — 1/50

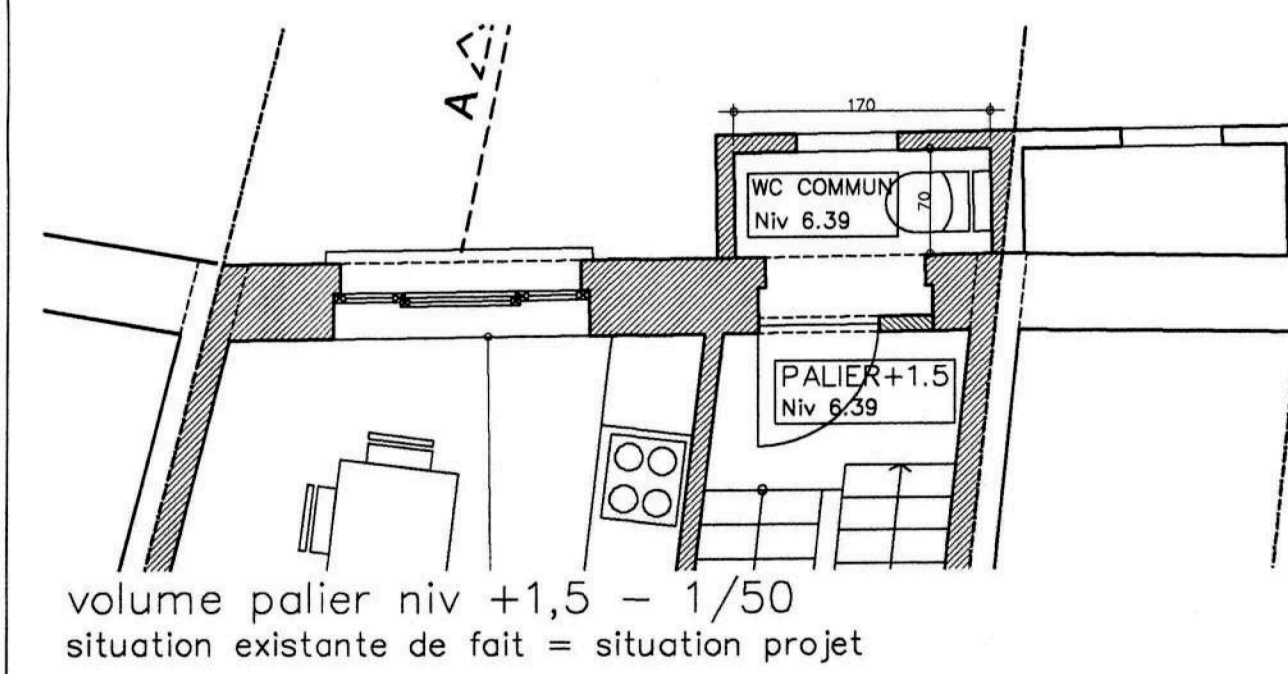

volume palier niv +1,5 — 1/50  
situation existante de fait = situation projet

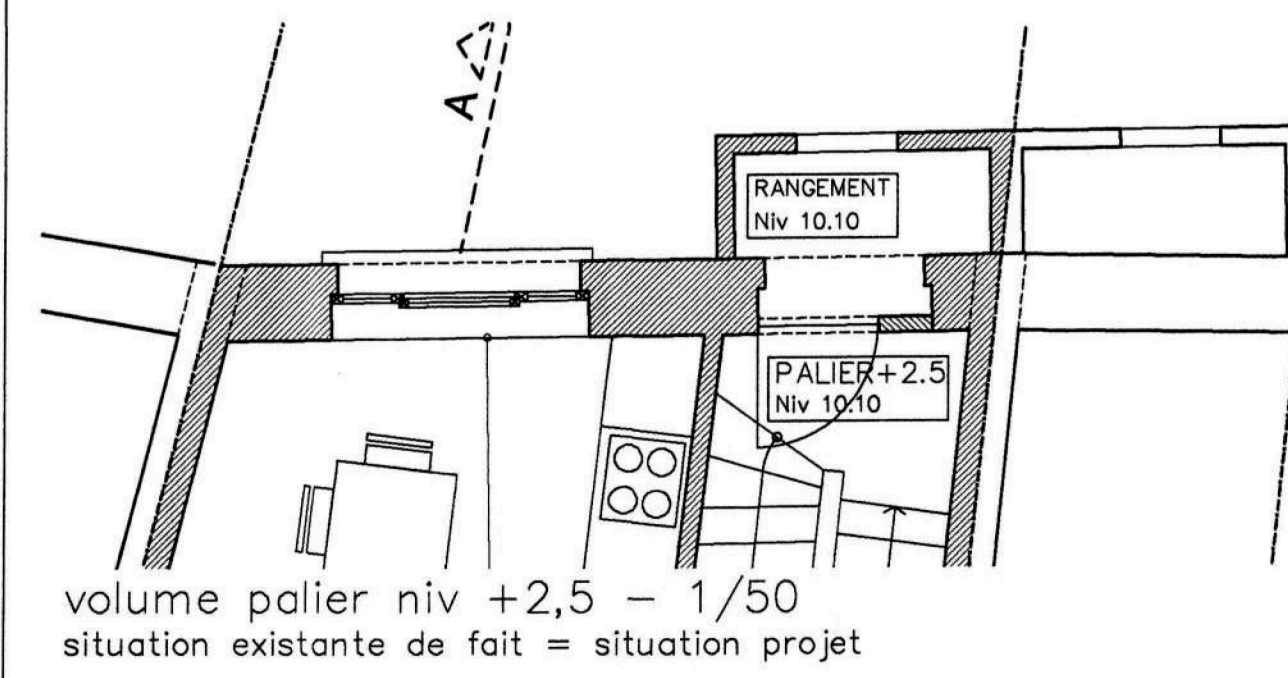

volume palier niv +2,5 — 1/50  
situation existante de fait = situation projet

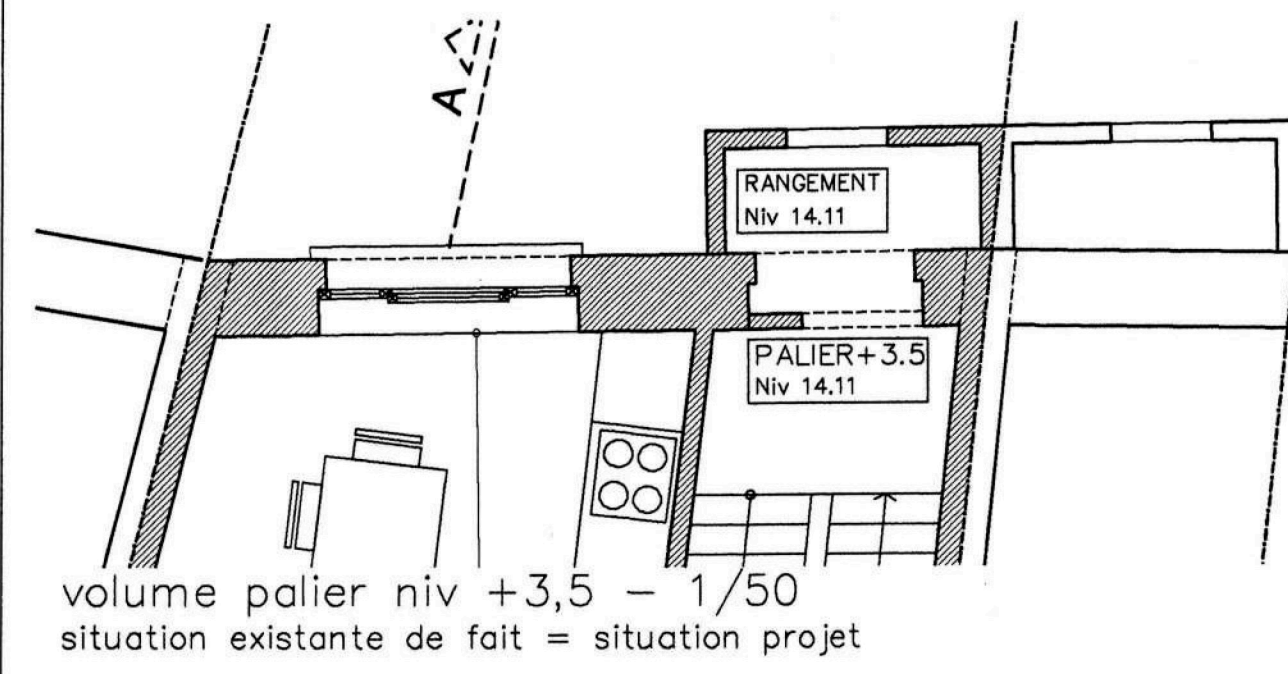

volume palier niv +3,5 — 1/50  
situation existante de fait = situation projet



FACADE AVANT — 1/100

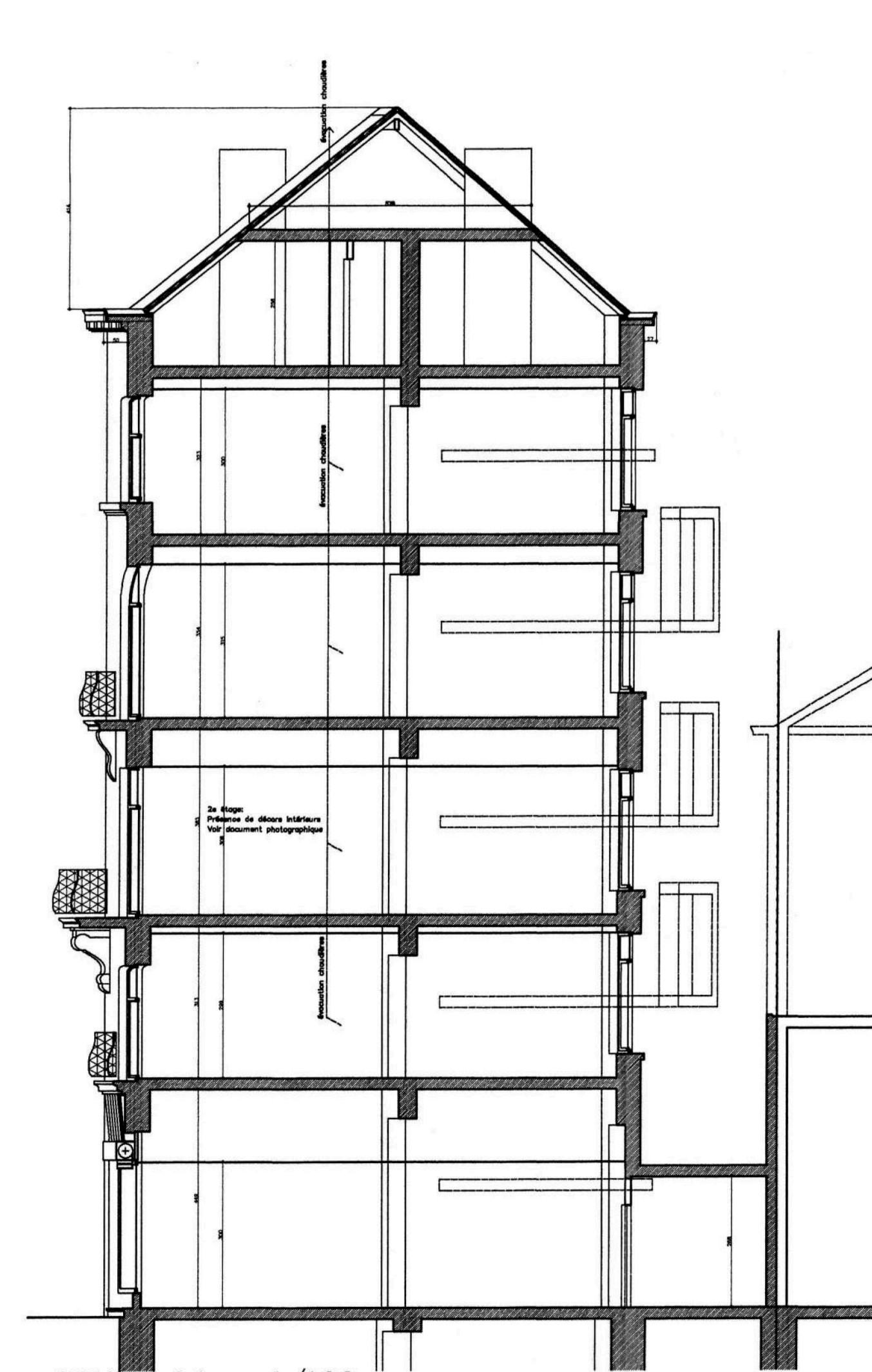

COUPE AA — 1/100

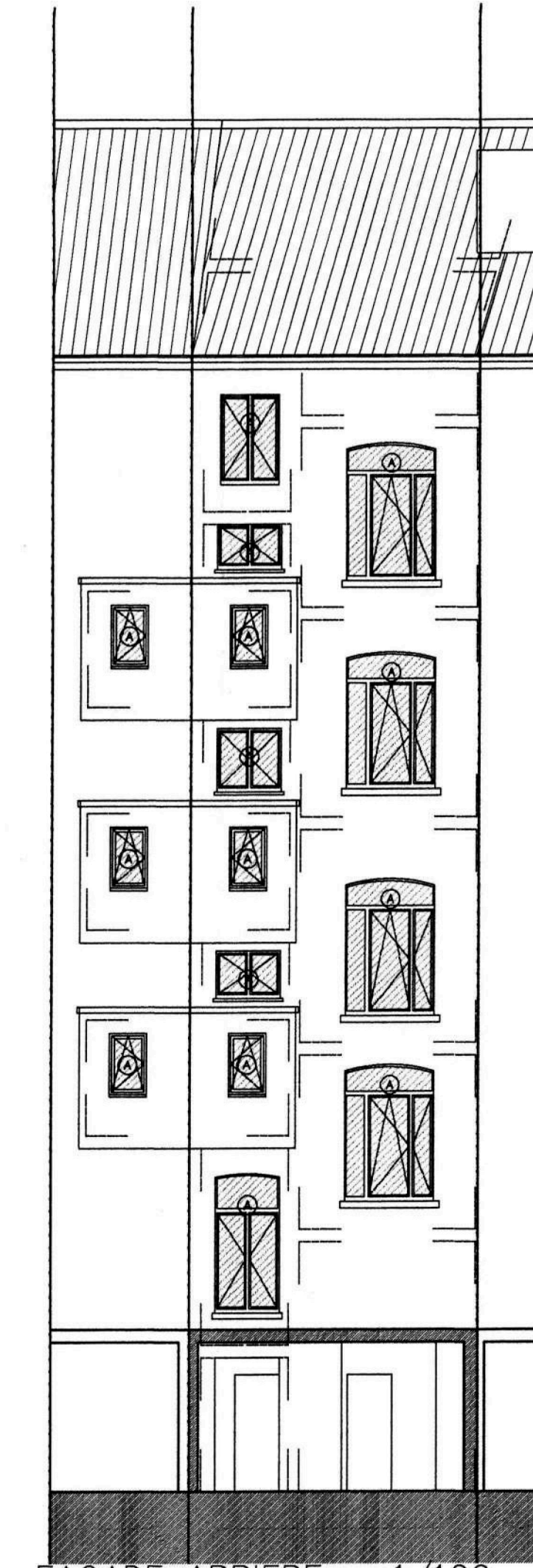

FACADE ARRIERE — 1/100

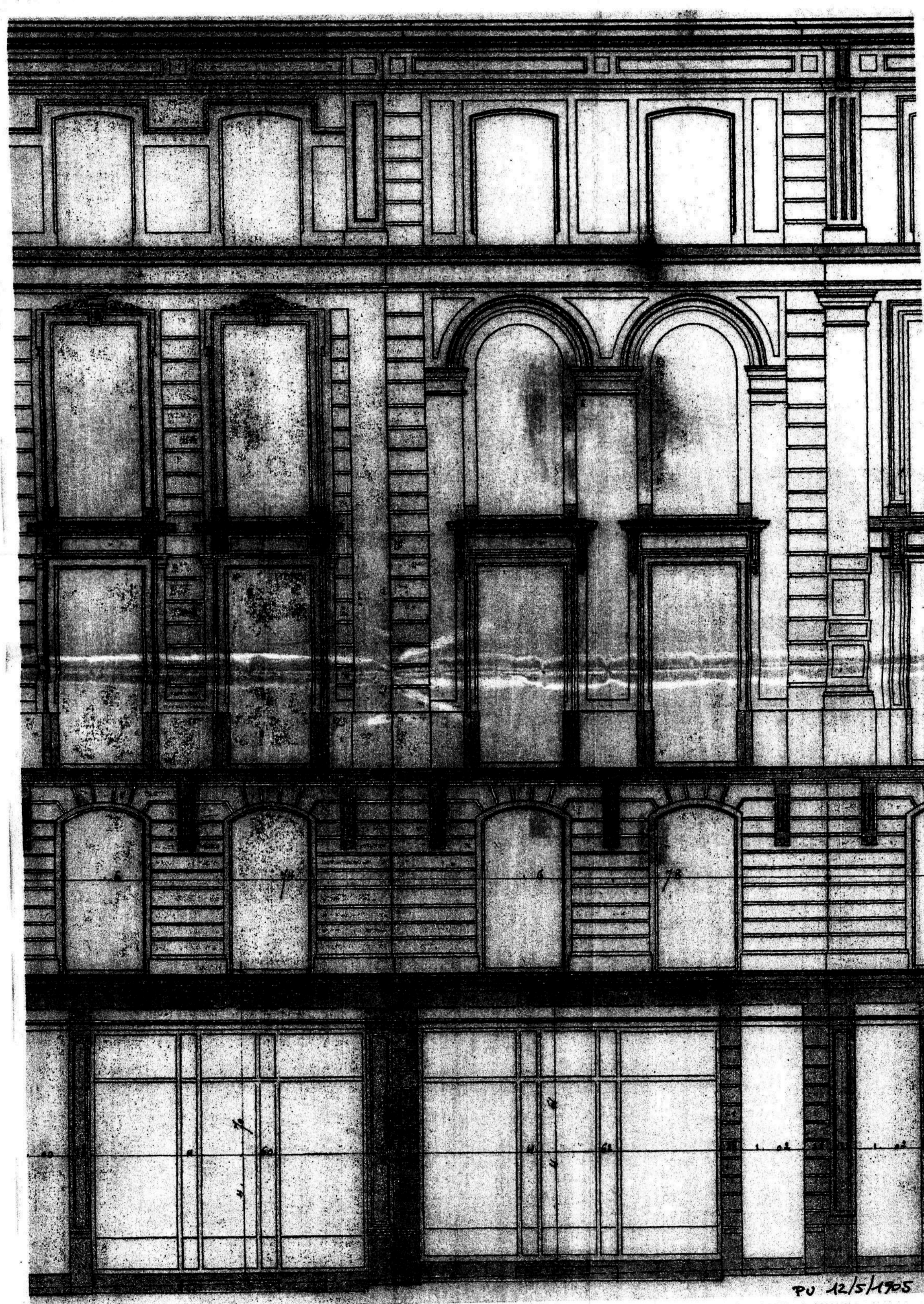

FACADE AVANT — 1/50





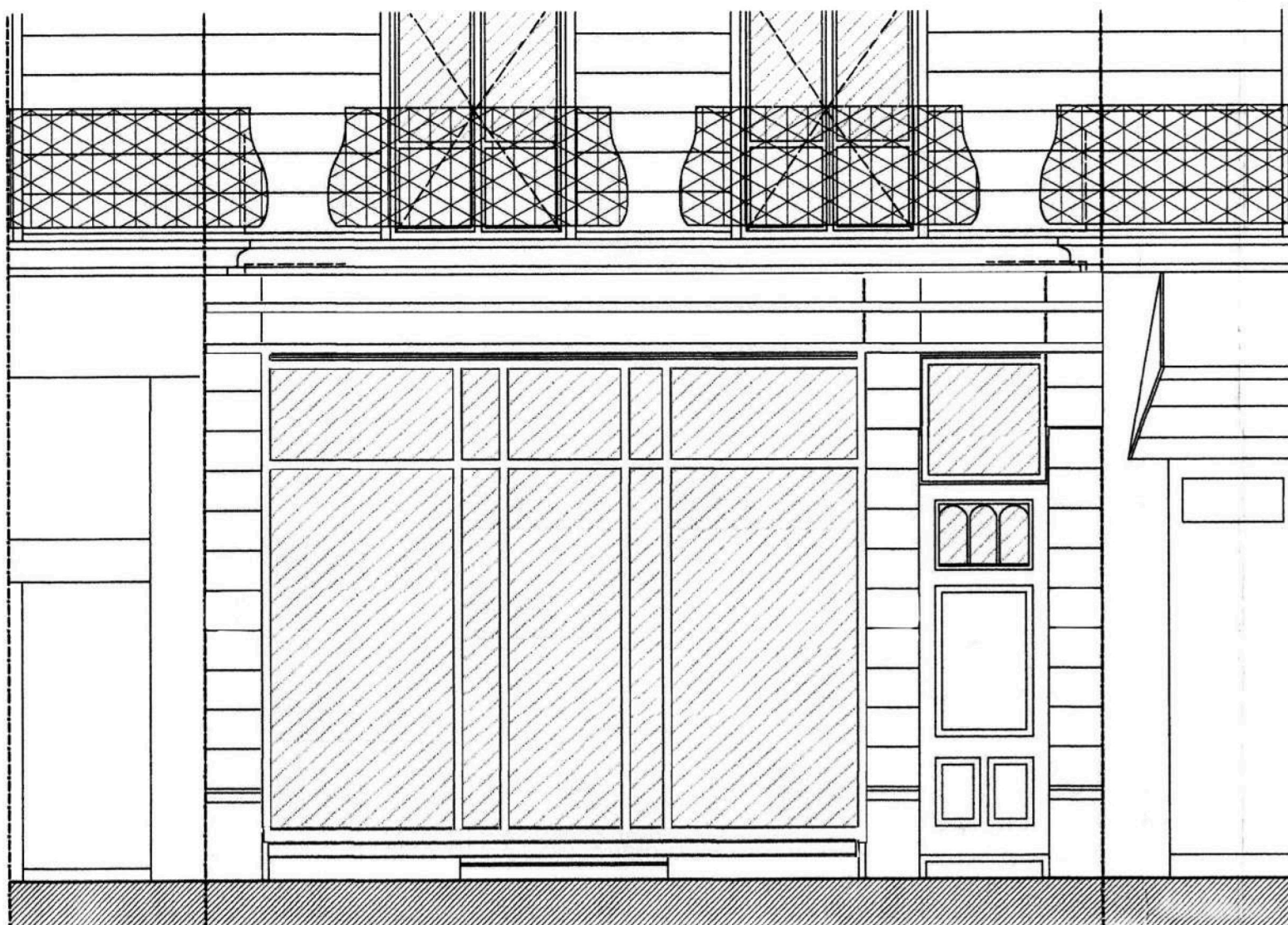

FACADE AVANT REZ – 1/50

SITUATION DE DROIT (PU 12/05/1905)

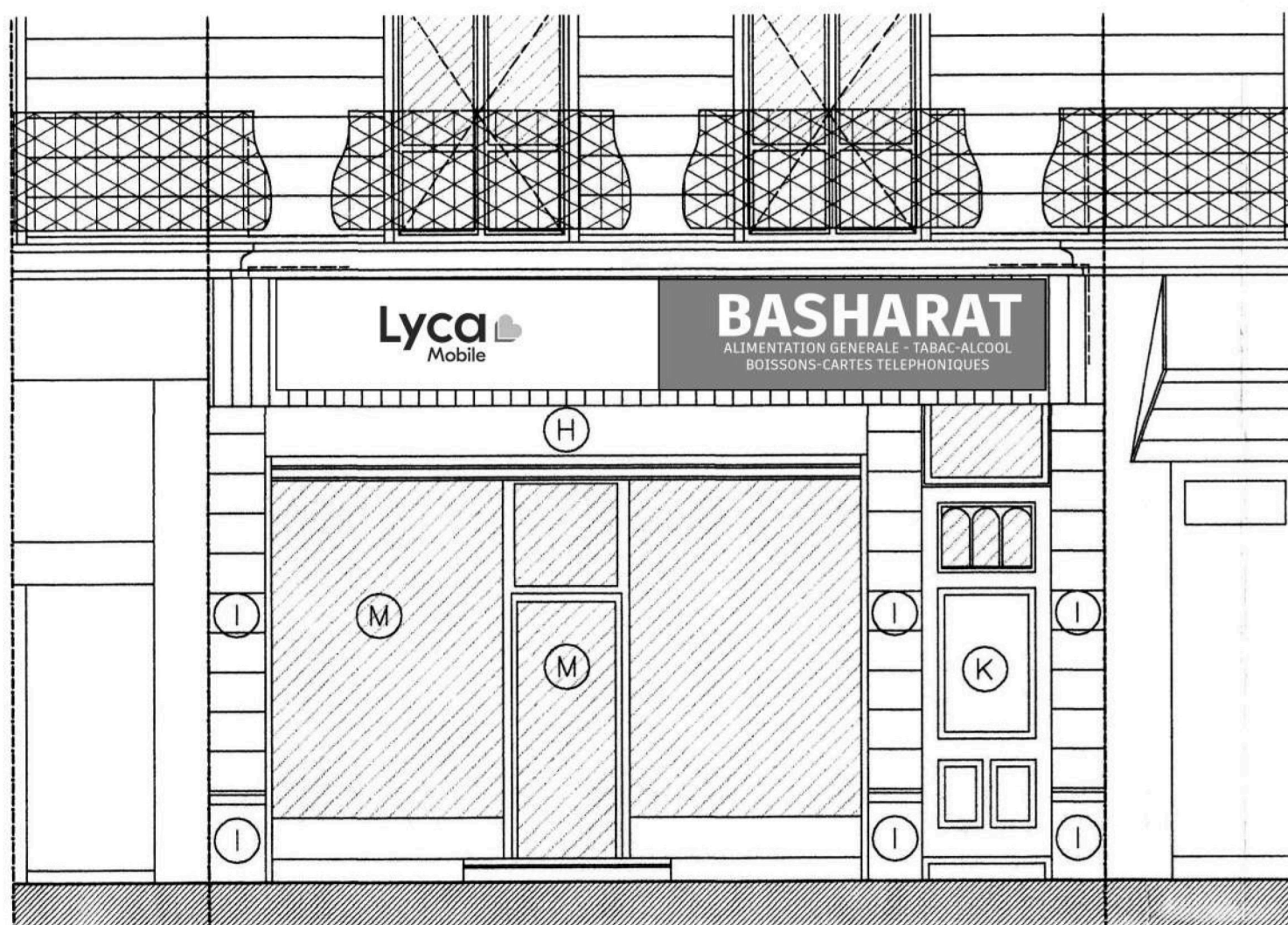

FACADE AVANT REZ – 1/50

SITUATION DE FAIT (à régulariser)

Modification de vitrine, pose du rideau de fer  
et de l'enseigne du commerce

Parvis de Saint Gilles 8

#### MATERIAUX:

- (H) caisson volet métallique existant maintenu
- (I) pierre bleue peinte
- (K) porte d'origine peinte
- (M) vitrine : châssis et porte : profilé aluminium anodisé ton campagne